



نحوه ورود به اتوماسیون

جهت وارد شدن به نرم افزار تحت وب همانند تصویر زیر پس از ورود به آدرس سایت مربوطه ، نام کاربری که همان شماره پرسنلی کاربر می باشد و پسورد خود را وارد کرده و بر روی اکشن ورود به سیستم کلیک نمایید.

خوش آمدید! لطفا نام کاربری و رمز عبور خود را در زیر وارد کنید

نام کاربری: 903180

رمز عبور: ●●●●●●

ورود به سیستم

مشاهده اطلاعات شخصی

پس از ورود در صفحه باز شده از منوی سیستم پرسنلی سمت راست بر روی گزینه اطلاعات پرسنلی سپس گزینه اطلاعات شخصی کلیک کرده.





مشاهده و ویرایش اطلاعات شخصی

در این بخش اطلاعات شخصی خود را تکمیل نمایید دقت نمایید پس از پایان تغییرات بر روی گزینه ذخیره در بالای صفحه کلیک نمایید .

نحوه اضافه نمودن تصویر پس از کلیک بر روی بخش مشخص شده (مرور) همانند صفحه بالا ، صفحه زیر برای شما نمایش داده خواهد شده ابتدا عکس مورد نظر را انتخاب سپس به سیستم اضافه نمایید.

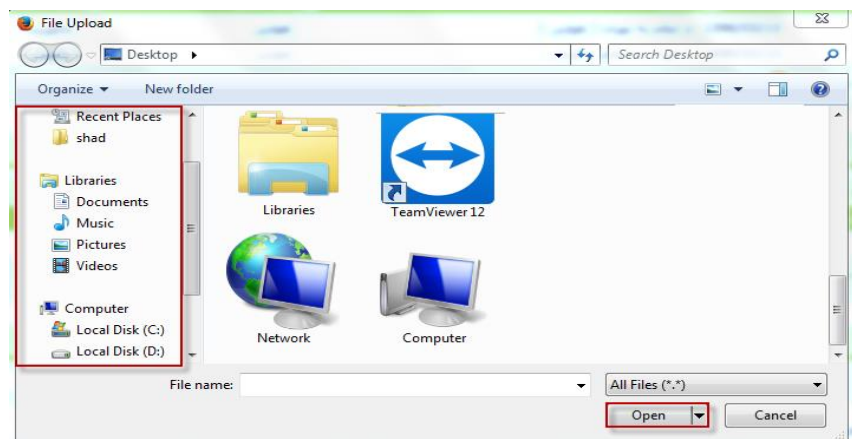



مشاهده و ویرایش اطلاعات شناسنامه ای

در این بخش اطلاعات شناسنامه ای از قبیل (کد ملی - شماره شناسنامه - تاریخ تولد و...) را وارد و در پایان بر روی گزینه ذخیره کلیک نمایید.

اطلاعات پایه شخصی	اطلاعات شناسنامه ای	اطلاعات آدرس	اطلاعات ارتباطی	اندازه ها
اطلاعات شناسنامه ای				
کد ملی	<input type="text"/>			
شماره شناسنامه	<input type="text"/>			
سری شناسنامه	<input type="text"/>			
شماره سریال شناسنامه	<input type="text"/>			
تاریخ تولد	<input type="text"/>			
محل تولد	<input type="text"/>			
محل صدور شناسنامه	<input type="text"/>			
نام پدر	<input type="text"/>			
نام مادر	<input type="text"/>			
نام خانوادگی مادر	<input type="text"/>			

مشاهده و ویرایش اطلاعات آدرس

در این بخش اطلاعات آدرس از قبیل (آدرس - کدپستی و...) را وارد و در پایان بر روی گزینه ذخیره کلیک نمایید.

اطلاعات پایه شخصی	اطلاعات شناسنامه ای	اطلاعات آدرس	اطلاعات ارتباطی	اندازه ها
اطلاعات آدرس				
آدرس 1	<input type="text"/>			
کد پستی	<input type="text"/>			
آدرس 2	<input type="text"/>			
آدرس محل سکونت	<input type="text"/>			



مشاهده و ویرایش اطلاعات ارتباطی

در این بخش اطلاعات ارتباطی را وارد و در پایان بر روی گزینه ذخیره کلیک نمایید. دقت نمایید جهت اضافه نمودن اطلاعات ارتباطی جدید به روش زیر عمل کنید ابتدا بر روی گزینه جدید کلیک نمایید.

اطلاعات شخصی - آذر برجویی-976129

The screenshot shows a web interface for managing contact information. At the top, there are tabs for 'اطلاعات پایه شخصی', 'اطلاعات شناسنامه ای', 'اطلاعات آدرس', and 'اطلاعات ارتباطی'. The 'اطلاعات ارتباطی' tab is active. Below the tabs, there are buttons for 'جدید', 'حذف', 'ویرایش', and 'ارسال به'. The 'جدید' button is highlighted with a red box and a mouse cursor. Below these buttons, there is a table with columns for 'نوع اطلاعات ارتباطی', 'فعال؟', and 'اطلاعات ارتباطی'. The table is currently empty, with a message 'هیچ داده ای برای نمایش نیست' (No data for display) below it.

پس از کلیک بر روی گزینه جدید صفحه همانند تصویر زیر نمایش داده میشود اطلاعات آن را تکمیل و گزینه فعال را زده و تایید نمایید.

The screenshot shows a form for adding a new contact. The form has a title 'اطلاعات ارتباطی - 09125413162'. There are two main sections: 'نوع اطلاعات ارتباطی' (Contact Information Type) and 'اطلاعات ارتباطی' (Contact Information). The 'نوع اطلاعات ارتباطی' section has a dropdown menu set to 'موبایل' (Mobile). The 'اطلاعات ارتباطی' section has a text input field containing '09125413162'. At the top right of the form, there is a checkbox labeled 'فعال؟' (Active?) which is checked and highlighted with a red box. At the bottom right, there are two buttons: 'لغو' (Cancel) and 'تایید' (Confirm), with the 'تایید' button highlighted by a red box and a mouse cursor.



مشاهده و ویرایش اطلاعات اندازه ها

در این بخش اطلاعات خود از قبیل (وزن - گروه خونی و...) را وارد و بر روی گزینه ذخیره کلیک نمایید.

اطلاعات شخصی -

اطلاعات پایه شخصی | اطلاعات شناسنامه ای | اطلاعات آدرس | اطلاعات ارتباطی | **اندازه ها**

اندازه ها

قد به سانتی متر

گروه خونی

سایز کفش ورزشی

وزن

سایز پیراهن ورزشی

سایز کفش ورزشی

مشاهده و ویرایش اطلاعات عائله مندی

در این بخش اطلاعات عائله مندی را تکمیل نمایید. جهت وارد نمودن اطلاعات عائله مندی جدید بر روی گزینه جدید کلیک نمایید. (دقت نمایید وارد نمودن کد ملی - نام و نام خانوادگی انگلیسی - نسبت عائله) اجباری می باشد.

اطلاعات عائله مندی

جدید مشاهده حذف ویرایش ارسال به

نام	نام خانوادگی	نام انگلیسی	نام خانوادگی انگلیسی	کد ملی	ایمیل	شماره موبایل	تلفن ثابت

صفحه 1 از 1 (1 مورد)

اندازه صفحه: 20